

114學年度宜蘭區高級中等學校免試入學

九年級第二次試模擬志願選填 系統操作說明

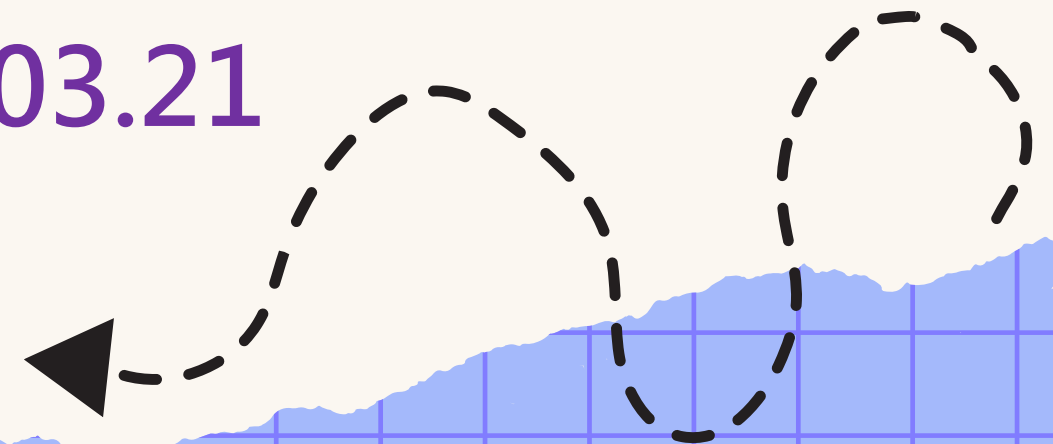

宜蘭縣復興國中
教務處註冊組 114.03.21

免試入學試模擬志願選填

- 九年級第一次試模擬志願選填(1/3~1/7)

—目的:讓同學熟悉志願選填操作頁面與流程

- 九年級**第二次**試模擬志願選填**(3/26~3/27)**

—目的:完全擬真報名! (各項積分以系統中3月17日截止之積分為主)

—包含基本資料核對、身分別核對、報名志願表
列印與**學生**、**家長雙方**簽名...等。**(請先跟家長預約時間!)**

* * 關於積分的提醒

加油

- 品德表現/畢業資格
- 體適能積分：校內4/17截止
- **競賽加分**：2/17之後的比賽，拿到獎狀後請至註冊組辦理
(影印獎狀，螢光筆畫記名字，找負責組長蓋三個章，送註冊組登錄)
(有4/28、4/29、4/30比賽的，請事先跟註冊組告知)

複習

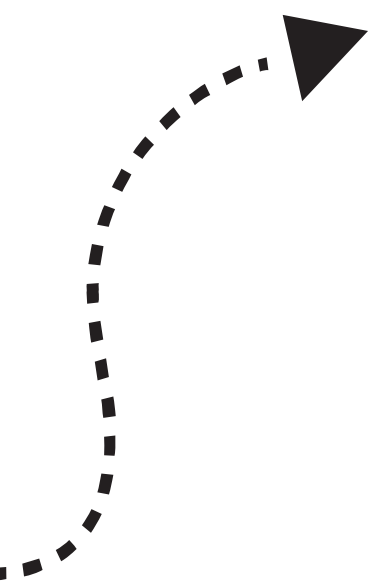

* * 貼心提醒 * *

- 首先確認當前使用的電腦環境彈跳視窗是否開啟。
- 請使用Chrome瀏覽器操作本系統
- 依114學年度宜蘭區高級中等學校免試入學委員會公告網址(<http://iln.entry.edu.tw/>)連結
本校首頁已公告連結

登入選填系統

進入網站 <http://iln.entry.edu.tw>
並點選【宜蘭區免試入學系統】

服務項目	內容
114學年度宜蘭區高級中等學校免試入學委員會	最新消息、簡章公告、日程表、下載專區、法令規章、相關連結...等
宜蘭區高級中等學校免試入學資訊作業系統	集報、個報學生選填志願、國中端作業處理、查榜...等 第二次模擬選填： 114/3/24(一) 8:00~114/4/2(三) 17:00
宜蘭區招生簡章下載	114/1/15公告 以本會正式公告及販售版本為主
變更就學區	網路申請變更就學區、列印變更就學區申請書...等 變更就學區申請時間： 114/4/25(五)~114/5/2(五)
宜蘭區技優甄審	受理集體報名、國中端作業處理...等 報名日期： 114/5/22(四) 9:00~114/5/23(五) 16:00
宜蘭區專長生	受理集體報名、國中端作業處理...等 報名日期： 114/5/22(四) 9:00~114/5/23(五) 16:00
宜蘭區直升入學	逕向各就讀之學校報名 報名日期： 114/5/29(四) 9:00~114/6/6(五) 17:00
宜蘭區優先免試	受理集體報名、國中端作業處理...等 報名日期： 114/5/30(五) 9:00~17:00

登入選填系統

訪客

宜蘭區高級中等學校
免試入學委員會

114學年度宜蘭區高級中等學校免試入學志願選填及報名作業平臺

最新公告 返回入口頁 相關下載 **登入**

首頁 最新公告資料

查詢區

宜蘭高商

宜蘭區免試入學委員會
網站

標題 查詢

<< < 1 > >> Go To 1 Total 1 Page

標題(Title)	日期(Date)	瀏覽次數(Count)
114學年度宜蘭區高級中等學校各入學管道簡章	2025/01/15	1126
114 學年度宜蘭區高級中等學校免試入學作業要點	2025/01/13	152
114年度宜蘭區入學重要日程表	2025/01/11	

登入選填系統

首頁 登入

請選擇您要登入的身分。

點選【集體報名學生】

國中學校
承辦人員

1. 國中端作業處理...等

國中
學校老師

1. 國中學校老師、導師、輔導老師作業處理...等

高級中等學校
承辦人員

1. 高中技高端作業處理...等

集體
報名學生

1. 多元學習表現積分查詢
2. 模擬志願選填
3. 個人序位區間查詢
4. 正式志願選填(免試)
5. 列印報名表

個別
報名學生

1. 多元學習表現積分查詢
2. 個人序位區間查詢
3. 正式志願選填(免試)
4. 列印報名表

登入選填系統

進到登入畫面，先選擇學校

首頁 Login

login 集報學生端

學校： [※可輸入【國中名稱】查詢](#)

帳號：
身分證字號

密碼：
預設密碼為 身分證後四碼 + 出生月日四碼 共八碼
(ex:67890101)

驗證碼：
(不分大小寫)

[忘記密碼](#)

- (021310)宜蘭縣_中道學校財團法人宜蘭縣中道高級中學國中部
- (024322)宜蘭縣_宜蘭縣立南澳高級中學國中部
- (024325)宜蘭縣_宜蘭縣立慈心華德福教育實驗高級中等學校國中部
- (024501)宜蘭縣_宜蘭縣立宜蘭國民中學
- (024502)宜蘭縣_宜蘭縣立中華國民中學
- (024503)宜蘭縣_宜蘭縣立復興國民中學
- (024504)宜蘭縣_宜蘭縣立羅東國民中學
- (024505)宜蘭縣_宜蘭縣立東光國民中學

國民教育十二年，適性學習展笑顏
國教十二學習樂，未來看我展特色
優質國教十二年，適性揚才路多元
優質國教十二年，齊心闊步邁向前
邁向國教十二年，開創教育新紀元

登入選填系統

輸入帳號、密碼、驗證碼
接著按【登入】

login

集報學生端

學校： (024503)宜蘭縣_宜蘭縣立復興國民中學 ▾

※可輸入【國中名稱】查詢

帳號：

身分證字號

密碼：

預設密碼為 身分證後四碼 + 出生月日四碼 共八碼
(ex:67890101)

驗證碼： 65U1 重新整理

(不分大小寫)

登入 忘記密碼

注意：

1. 帳號為學生的**身分證字號**。
例如**G123456789**
(**注意身分證英文字母大寫**)
2. 密碼預設為**身分證末4碼**
+出生月日4碼，共8碼。
例如67890101。
3. 驗證碼若無法辨識，
可按【重新整理】。

登入選填系統

初次登入後需「重設密碼」

儲存

原密碼共8碼

*原密碼：	<input type="password"/>
*新密碼：	<input type="password"/>
*確認密碼：	<input type="password"/>

※輸入密碼時，不要開啟「caps lock」

※[新密碼]長度至少8碼，必須包含至少一個數字、至少一個小寫英文字母、一個大寫英文字母

※務必記得自己設定的密碼，否則將無法重新登入。

登入選填系統

密碼設定完成後須「重新登入」

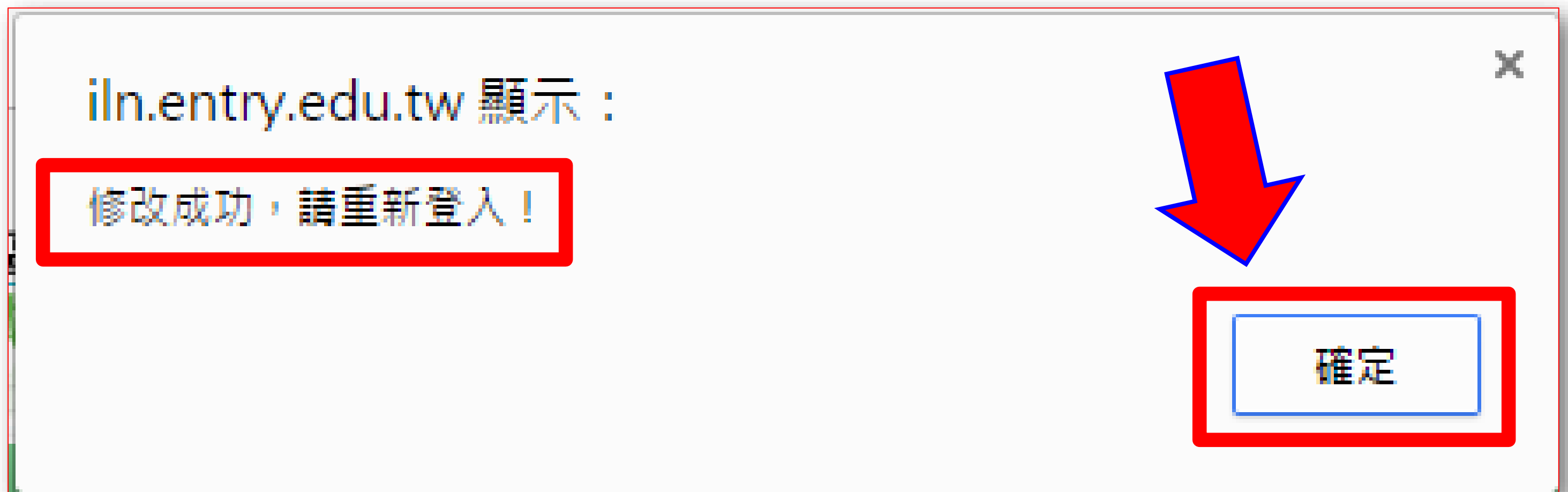

進入選填系統

接著，再次以新設定的密碼重新登入，始可正式進入系統。

請選擇您要登入的身分。

國中學校
承辦人員

1. 國中端作業處理...等

國中
學校老師

1. 國中學校老師、導師、輔導老師作業處理...等

高級中等學校
承辦人員

1. 高中職端作業處理...等

集體
報名學生

1. 多元學習表現積分查詢
2. 志願模擬選填
3. 正式志願選填(免試)
4. 個別序位區間查詢
5. 列印報名表

個別
報名學生

1. 多元學習表現積分查詢
2. 正式志願選填(免試)
3. 個別序位區間查詢
4. 列印報名表

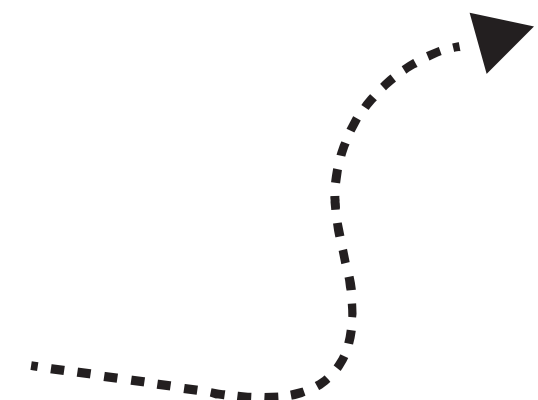

資訊安全宣告

- 1.請先瀏覽資訊安全宣告內容(網頁要滑到最下面)
- 2.勾選 我已閱讀並接受上述內容。
- 3.點選「確認送出」按鈕。

資訊安全宣告

1

非常歡迎您光臨「○○○學年度○○區高級中等學校免試入學報名及志願分發系統平台」(以下簡稱本網站)，為了讓您能夠安心的使用本網站的各項服務與資訊，特此向您說明本網站的資訊安全政策如下:

適用範圍

- 以下的網站安全政策，適用於您在本網站瀏覽時，所涉及的個人資料蒐集、運用與保護，但不適用於本網站以外的相關連結網站，也不適用於非本網站所委託或參與管理的人員。
- 凡經由本網站連結之其它網站，均有其專屬之隱私權保護與資訊安全政策，概與本網站無關，本網站亦不負任何連帶責任。當您在這些網站時，關於個人資料的保護，適用各該網站的隱私權政策。

個人資料的蒐集與使用方式

- 本網站會記錄一般瀏覽時的相關行徑，包括使用者上站的IP位址、使用時間、使用的瀏覽器、瀏覽及點選資料記錄等，此記錄為內部應用，決不對外公布。
- 本網站所收集的個人資料，會對其個人或全體資料作分析，以利提昇本網站的服務品質與學術研究。
- 本網站不主動寄送任何電子郵件。若您收到偽造本網站寄送的廣告或垃圾郵件，請諒解此部分並非本網站所能控制範圍，也無庸擔任何責任。

2

我已閱讀並接受上述內容

註:資訊安全宣告請務必閱讀完。

3

確認送出

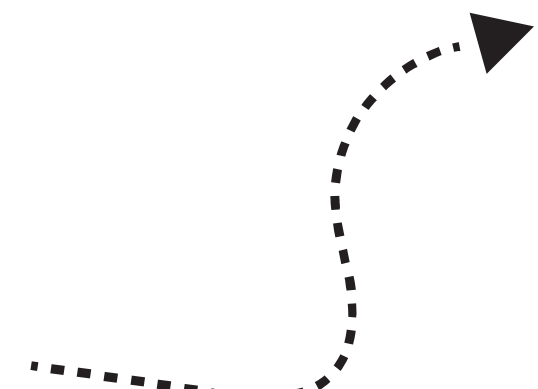
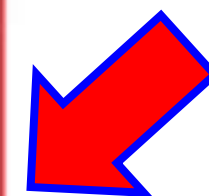

填寫問卷

填寫「114年第一次志願選填問卷」，接著按【儲存】，進入志願選填畫面。

注意：

1. 只有「試模擬選填階段」需要填寫問卷。
2. 第一次登入時，必須填寫問卷始可開始選填志願。
3. 儲存後，出現對話方塊，點選「確定」即可

114學年度第一次志願選填問卷

姓名：(可複選)

學科：(請輸入學科)

F親戚或長輩 G同學(學長姐) H兄弟姊妹 其他

影響因素：(請以英文字母大寫代碼，依優先順序複選至少3個)

A專長能力 B生涯興趣 C工作價值觀

現況

D家人期望 E社會評價與未來發展性 F運動距離及時間

G學校入學管道與方式 H學校多元社團及發展特色

(請輸入影響因素)

志願類別：(單選)

A文學院(文學院、科學班) B技職傾向(請選擇第四題)

C特殊專長傾向(特色班、藝術才能班、體育班) D軍校 E生涯未定向

四、我的評估結果為技職傾向，適合我的群別為：(可複選1-5個群別)

類別	群別選項
工業類	<input type="checkbox"/> A機械群 <input type="checkbox"/> B動力機械群 <input type="checkbox"/> C電腦與電子群 <input type="checkbox"/> D化工群 <input type="checkbox"/> E土木與建築群
商業類	<input type="checkbox"/> F商業與管理群 <input type="checkbox"/> G外語群
農業類	<input type="checkbox"/> I農業群 <input type="checkbox"/> J食品群
水產類	<input type="checkbox"/> K家政群 <input type="checkbox"/> L餐飲群
海軍水產類	<input type="checkbox"/> M水產群 <input type="checkbox"/> N海軍群
藝術與設計類	<input type="checkbox"/> O設計群 <input type="checkbox"/> H藝術群
其他類	<input type="checkbox"/> P醫護類科

五、經過這次志願選填的過程，你(妳)還想要知道與了解的是(請依優先順序複選3個以上)

所選順序：尚未選擇

A各級升學管道與資訊

B高級中等學校及五專各群科要學習的內涵

C高級中等學校及五專各群科的未來進路

D自己的興趣和性向

E自己在學科能力的表現

F自己在比序項目的積分

G家長(監護人)的想法或期待

H老師(指導師)的想法或期待

I其他同學志願選填的情形

J其他

六、你(妳)會不會參加特色招生方式入學？(單選)

A會(請選擇第七題) B不會

七、如果會參加，你(妳)會參加：(複選，第六題選「會」者免填)

A考試分發 B專業群科甄選 C藝術才能班 D體育班 E科學

儲存

設定e-mail

- ◎ 以新密碼第一次登入系統後，可至設定E-mail，做修改或新增E-mail。
- ◎ 請學生務必填寫“個人常用”的E-mail，可作為【忘記密碼】時提供臨時密碼。

註冊組幫大家預設匯入為smail

最新公告資料 志願選填相關作業 系統管理 相關下載 登出

修改密碼

首頁 設定EMail

設定EMail

儲存

設定EMail

請輸入EMail，如您忘記密碼可用此Mail取得臨時密碼！

當前EMail :	<input type="text"/>
*EMail :	<input type="text"/>
*確認EMail :	<input type="text"/>

進入選填頁面

在【志願選填相關作業】下拉選單中，點選【志願選填(免試)】。

The main navigation bar contains the following items: '最新公告', '志願選填相關作業', '帳號管理', '相關下載', and '登出'. A red arrow points to '志願選填相關作業', which has a dropdown menu open. The dropdown menu lists the following options: '資訊安全宣告', '第一次問卷調查', '個人序位查詢服務', '基本資料與比序項目積分查詢', '志願選填(免試)', '查詢我的志願資料', '列印報名表(草稿)', and '查詢報名狀態'. A red arrow points to the '志願選填(免試)' option.

Below the navigation bar, there is a search bar with a '查詢' button. Below the search bar, there is a table with the following columns: '標題(Title)', '日期(Date)', and '瀏覽次數(Count)'. A dashed arrow points from the bottom left towards the search bar area.

選填志願

首頁 志願選填

注意事項

1. 本功能必須使用最新Chrome瀏覽器。(點擊下載最新Chrome瀏覽器)
2. 可透過條件篩選出對應學校及科系。
3. 選擇學校及科系並按下「加入」按鈕，加入志願。
4. 經確認志願區裡「志願」及「排序」無誤後，按下「儲存志願」按鈕儲存志願。
5. 請記得每隔一段時間按下「儲存志願」按鈕。

志願選填

1

條件： 請選擇地區 ▾ 請選擇類別 ▾ 公私立 ▾ 請選擇

2

欲加入科別： 請選擇學校 ▾ 請選擇 加入

免試

3 個 / 不限數量

積分計算說明

分發流程步驟一及步驟二採計加權積分，步

3

儲存志願

【加入】：
只是暫存
志願，並
不會儲存
到系統哦！

設置條件可更快找到想要的校科組，
但不設置也可選填

找到學校、科組，設定志願序後，
點選【加入】

最後，一定要點選
【儲存志願】，才算完成！

儲存志願

調整完順序後，一定要點選【儲存志願】，否則一旦離開網頁，原本選填的記錄都會消失！

志願序	類別	學群	學校科組	原始總積分	移動	快速移動志願序	資訊	刪除
1	高中高職	學術群(普通科)	020308 羅東高中 101 普通科	48	 	<input type="text"/> GO		
2	高中高職	電機與電子群	020407 羅東高工 305 資訊科	48	 	<input type="text"/> GO		

儲存志願

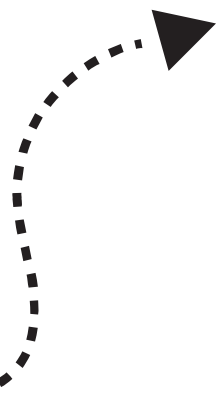
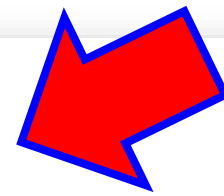

修改志願

重新進入選填頁面，於系統開放期間內可修改志願。

最新公告

志願選填相關作業

帳號管理

相關下載

登出

資訊安全宣告

第一次問卷調查

個人序位查詢服務

基本資料與比序項目積分查詢

志願選填(免試)

查詢我的志願資料

列印報名表(草稿)

查詢報名狀態

查詢

標題(Title)	日期(Date)	瀏覽次數(Count)
-----------	----------	-------------

查詢志願

進入選填頁面，即可查詢志願。

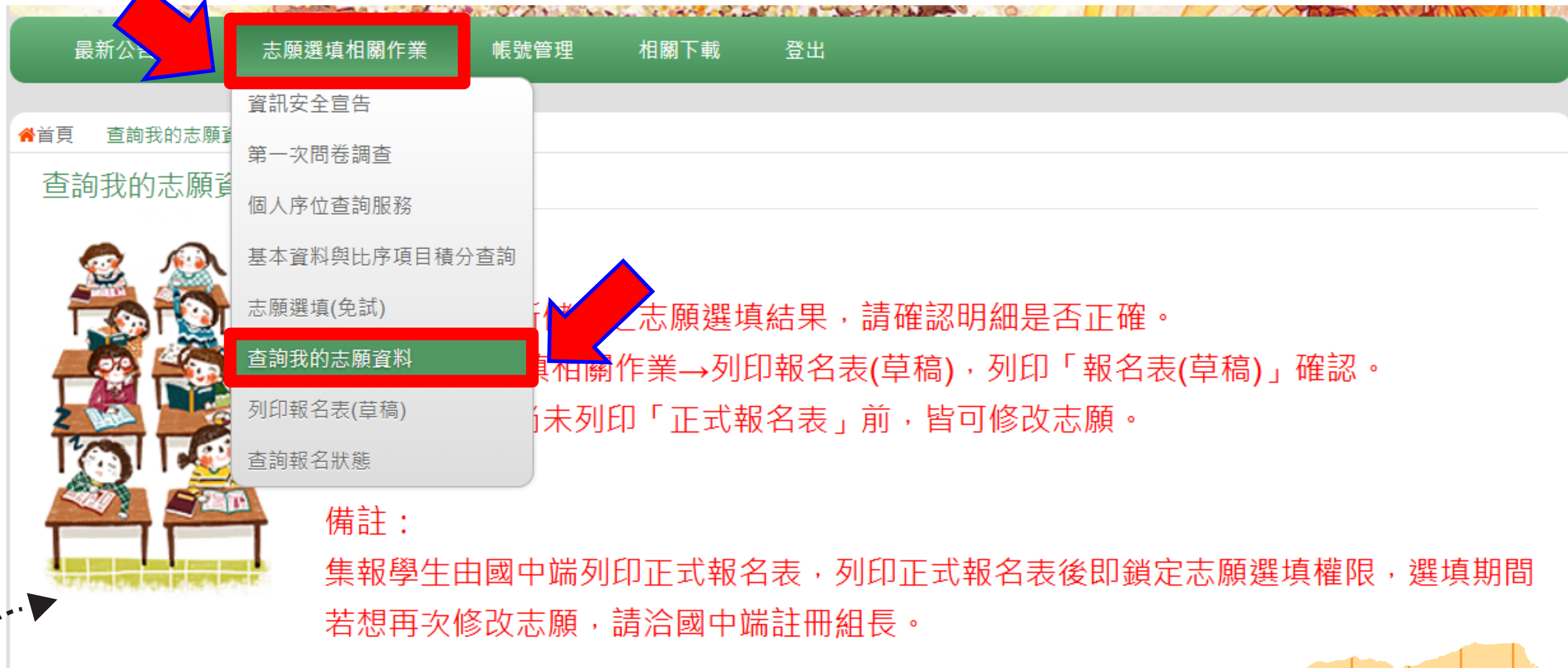

備註：

集報學生由國中端列印正式報名表，列印正式報名表後即鎖定志願選填權限，選填期間若想再次修改志願，請洽國中端註冊組長。

確認志願

若正確無誤，即表示已完成志願選填！

注意：

1. 請確認志願是否正確。
2. 試模擬階段，同學們「不需」自行列印志願表。
正式報名時，學校列印的志願表、報名表始能用於報名。

查詢我的志願資料

注意事項

同學您好:

1. 以下為系統所儲存之志願選填結果，請確認明細是否正確。
2. 請至 志願選填相關作業→列印報名表(草稿)，列印「報名表(草稿)」確認。
3. 選填期間，尚未列印「正式報名表」前，皆可修改志願。

備註：

集報學生由國中端列印正式報名表，列印正式報名表後即鎖定志願選填權限，選填期間若想再次修改志願，請洽國中端註冊組長。

志願選填結果

資料最後修改時間	2024/12/11 下午 09:35:40
基本資料	
就讀學校	測試國中
班級	00
座號	00
學號	11400000
姓名	測試學生男生
性別	男
志願順序	
1.	國立宜蘭高級中學 - 普通科
2.	國立宜蘭高級商業職業學校 - 資訊科
3.	國立宜蘭高級商業職業學校 - 國際貿易科
4.	國立宜蘭高級商業職業學校 - 綜合高中
5.	國立蘇澳高級海軍水產職業學校 - 電子

重要提醒

一、線上選填志願系統開放時間：**3/26(三)~3/27(四)**

★同學盡量利用下課時間輪流使用班級電腦操作，
在學校操作若有問題，可以立即尋求協助。

僅2日!

二、113學年度免試入學錄取生平均選填志願數為**16**個。

落榜生平均選填志願數為6個。**委員會建議志願請填20個以上**，以降低落榜機率!

三、此次為模擬性質，志願選填不影響正式報名，但資料數據仍將作為相關輔導之用，請同學慎重填寫。

重要提醒

四、本次試模擬流程如下：

- ◆ **3/27(四)放學前**: ★同學利用下課時間輪流使用班級電腦操作，在學校操作若有問題，可以立即尋求協助。
- ◆ **3/28(五)上午**將做催填通知，若仍未完成，將直接廣播到教務處處理
- ◆ **3/28(五)學校**列印「**114學年度宜蘭區高級中等學校免試入學報名表(試模擬)**」表單，預計於下午**15:05**集合班長，發報名表予學生帶回簽名。**(報名表不得有任何塗改與摺痕，請準備L資料夾存放，學生與家長皆需簽名，請以藍或黑筆簽正楷全名，名字需可清楚辨識，避免被退件)**
- ◆ **3/31 (一)**午休前繳交已簽名確認之「報名表(試模擬)」。

*若簽名狀況不符合委員會規定，將退回重簽；若重簽再被退件者，需聯絡家長到校簽名。

基本資料檢核

週二就已核對

114學年度宜蘭區高級中等學校免試入學 學生基本資料暨比序項目積分確認單(A02)

檢核碼

9BDB4BC5D73C5E4B

報名單位	<input checked="" type="checkbox"/> 集體報名 (學校: 024503宜蘭縣立復興國民中學)			<input type="checkbox"/> 個別報名	
學生姓名	測試學生男生	班級座號	00-00		
報名身分	一般生	准考證號碼		性別	<input checked="" type="checkbox"/> 男 <input type="checkbox"/> 女
報名費優待資格	一般	電話	住家:	手機: 0987654321	
身分證統一編號	A123456789	出生年月日	民國 99 年 1 月 1 日		
原就讀國民中學	宜蘭縣立復興國民中學	畢業狀態	畢業民國年: 114 畢業: <input checked="" type="checkbox"/> 畢業 <input type="checkbox"/> 肄業		
聯絡地址	100 測試地址				
【畢業資格】	3分				
【均衡學習】	6分				
【多元學習表現】合計	16 分				
品德表現:	5分				
服務表現:	5分				
競賽表現:	3分				
體適能表現:	3分				
【適性發展】	6分 26				
【教育會考表現】合計	15 分				
寫作測驗:	6級分	是否違規:	違規		
國文:	3分(A++)	是否違規:	違規		
英語:	3分(A++)	閱讀是否違規:	違規	聽力是否違規:	違規
數學:	3分(A++)	是否違規:	違規		
社會:	3分(A++)	是否違規:	違規		
自然:	3分(A++)	是否違規:	違規		

學生簽名		國中承辦人簽章 (集體報名)	
家長(或監護人) 簽名		國中教務處簽章 (集體報名)	

重要提醒

簽名常見錯誤(會被退件)

1

簽名位置需正確

學生簽名	王小明	國中教務處戳章 (集體報名)	→
父母(或監護人) 簽名		國中承辦人簽章 (集體報名)	←

2

請用藍或黑色原子筆簽名

學生簽名	王小明
父母(或監護人) 簽名	王小明

3

請簽中文

學生簽名	秦小妹
父母(或監護人) 簽名	Kevin

4

請簽全名

學生簽名	王小明
父母(或監護人) 簽名	王

不可簽「代」
亦不可以加註日期

5

學生簽名	周杰倫
父母(或監護人) 簽名	周杰倫 (代)

6

不可僅蓋章

父母(或監護人) 簽名	冠宇林
----------------	-----

7

潦草無法辨識
超出格子

學生簽名	王無忌
父母(或監護人) 簽名	王無忌

簽名NG

重要提醒

志願選填明細					
志願序	志願學校及科別	志願序	志願學校及科別	志願序	志願學校及科別
1	國立宜蘭高級中學 普通科 步驟一及步驟二分發加權總積分：48.3分	18	國立頭城高級家事商業職業學校 觀光事業科		
2	國立宜蘭高級商業職業學校 綜合高中	19	國立頭城高級家事商業職業學校 幼兒保育科		
3	國立宜蘭高級商業職業學校 多媒體設計科	20	國立蘇澳高級海事水產職業學校 電子科		
4	國立宜蘭高級商業職業學校 資料處理科	21	國立羅東高級中學 普通科		
5	國立宜蘭高級商業職業學校 資訊科				
6	國立宜蘭高級商業職業學校 國際貿易科				
7	國立宜蘭高級商業職業學校 應用英語科				
8	國立宜蘭高級商業職業學校 應用日語科				
9	國立羅東高級商業職業學校 綜合高中				
10	國立羅東高級商業職業學校 多媒體設計科				
11	國立羅東高級商業職業學校 資料處理科				
12	國立羅東高級商業職業學校 商業經營科				
13	國立羅東高級商業職業學校 國際貿易科				
14	國立羅東高級商業職業學校 餐飲管理科				
15	國立頭城高級家事商業職業學校 普通科				
16	國立頭城高級家事商業職業學校 商業與管理群				
17	國立頭城高級家事商業職業學校 餐飲管理科				
學生簽名	王美頌		國中承辦人簽章 (集體報名)		
家長雙方(或監 護人)簽名	王美霸	王阿麥	國中教務處簽章 (集體報名)		

※請使用藍色或黑色墨水筆填寫，勿塗改。

※以上資料經本校檢核無誤，謹此證明。

※請使用黑白雷射印表機列印，以免發生條碼無法讀取之情況。

